



ที่ กบ ๐๐๒๓.๓/ว ๒๕๕๙

สำนักงานส่งเสริมการปกครองท้องถิ่นจังหวัดกระบี่  
ศาลากลางจังหวัดกระบี่ ถนนอุตรกิจ กบ ๘๑๐๐๐

๑ กันยายน ๒๕๕๙

เรื่อง การดำเนินงานแก้ไขปัญหาและจัดการศึกษาให้แก่เด็กออกจากระบบโรงเรียนกลางคืน จังหวัดกระบี่  
เรียน ท้องถิ่นอำเภอเมืองกระบี่ คลองท่อม ปลาญพระยา และอ่าวลึก

สิ่งที่ส่งมาด้วย ๑. หนังสือสำนักงาน กศน. จังหวัดกระบี่ ที่ ศธ ๐๒๑๐.๑๗/๑๐๓๓

ลงวันที่ ๓๐ สิงหาคม ๒๕๕๙

จำนวน ๑ ชุด

๒. คู่มือการใช้โปรแกรมระบบฐานข้อมูลนักเรียนที่ออกกลางคืน

จำนวน ๑ ชุด

ตามที่ สำนักงาน กศน. จังหวัดกระบี่ ได้จัดประชุมคณะกรรมการดำเนินงานแก้ไขปัญหาและจัดการศึกษาให้แก่เด็กออกจากระบบโรงเรียนกลางคืน จังหวัดกระบี่ ครั้งที่ ๒/๒๕๕๙ ขึ้นเมื่อวันที่ ๑๖ สิงหาคม ๒๕๕๙ เพื่อติดตาม รายงานผล รวมถึงปัญหาและอุปสรรคในการดำเนินงานการแก้ปัญหาเด็กออกจากระบบโรงเรียนกลางคืน และเพื่อให้การดำเนินการแก้ไขปัญหา และจัดการศึกษาให้แก่เด็กออกกลางคืน มีประสิทธิภาพ สำนักงาน กศน. จังหวัดกระบี่ ได้ส่งข้อมูลการใช้ระบบนักเรียนออกกลางคืน และขอความอนุเคราะห์สำนักงานส่งเสริมการปกครองท้องถิ่นแจ้งหน่วยงานที่เกี่ยวข้อง นั้น

สำนักงานส่งเสริมการปกครองท้องถิ่นจังหวัดกระบี่ พิจารณาแล้วเห็นว่าเพื่อให้การดำเนินการแก้ไขปัญหา และจัดการศึกษาให้แก่เด็กออกกลางคืน มีประสิทธิภาพ เห็นควรแจ้งองค์กรปกครองส่วนท้องถิ่นในพื้นที่ เพื่อดำเนินการแจ้งโรงเรียนในสังกัดต่อไป รายละเอียดปรากฏตามสิ่งที่ส่งมาด้วย

จึงเรียนมาเพื่อทราบและพิจารณาดำเนินการต่อไป

ขอแสดงความนับถือ

(นายสาโรจน์ ไชยมาตร)

ผู้อำนวยการกลุ่มงานส่งเสริมและพัฒนาท้องถิ่น ศึกษาราชการแทน  
ท้องถิ่นจังหวัดกระบี่

กลุ่มงานส่งเสริมและพัฒนาท้องถิ่น

โทร./โทรสาร ๐-๗๕๖๑-๑๘๙๙ , ๐-๗๕๖๒-๒๔๓๗



สำนักงานท้องถิ่นจังหวัดกระบี่

เลขที่ ๐๑๐๖

วันที่ 0๑ มิ.ย. ๒๕๕๙

เวลา

ที่ ศธ ๐๒๕๐.๑๗/ ๑๐๓๓

สำนักงาน กศน. จังหวัดกระบี่  
ถ.ป่านุราช อ.เมือง จ.กระบี่ ๘๑๐๐๐

๐๓๐ สิงหาคม ๒๕๕๙

เรื่อง การดำเนินงานแก้ไขปัญหาและจัดการศึกษาให้แก่เด็กออกจากระบบโรงเรียนกลางคืน จังหวัดกระบี่

เรียน ผู้อำนวยการสำนักงานเขตพื้นที่การศึกษาประถมศึกษากระบี่ , ผู้อำนวยการสำนักงานเขตพื้นที่การศึกษามัธยมศึกษา เขต ๑๓ (ตรัง-กระบี่) , ประธานคณะกรรมการอาชีวศึกษาจังหวัดกระบี่ , ประธานคณะกรรมการประสานและส่งเสริมการศึกษาเอกชนจังหวัดกระบี่ , ผู้อำนวยการสำนักงานพระพุทธศาสนาจังหวัดกระบี่, ห้องถิ่นจังหวัดกระบี่ , นายกองดีการบริหารส่วนจังหวัดกระบี่ , นายกเทศมนตรีเมืองกระบี่ , ครูใหญ่โรงเรียนตำรวจตระเวนชายแดนบ้านแผ่นดินเสมอ

- จ.มท.
- ก.มม.
- จ.พด.
- ก.จร.
- ก.จ.ภ.

สิ่งที่ส่งมาด้วย ข้อมูลการใช้ระบบนักเรียนออกกลางคืน

ตามที่สำนักงาน กศน.จังหวัดกระบี่ ได้จัดประชุม คณะกรรมการดำเนินงานแก้ไขปัญหาและจัดการศึกษาให้แก่เด็กออกจากระบบโรงเรียนกลางคืน จังหวัดกระบี่ ครั้งที่ ๒/๒๕๕๙ เมื่อวันที่ ๑๖ สิงหาคม ๒๕๕๙ ณ ห้องประชุมชั้น ๒ สำนักงาน กศน.จังหวัดกระบี่ เพื่อติดตาม รายงานผล รวมถึงปัญหาและอุปสรรคในการดำเนินการแก้ไขปัญหาเด็กออกจากระบบโรงเรียนกลางคืน จังหวัดกระบี่ นั้น

เพื่อให้การดำเนินการแก้ไขปัญหา และจัดการศึกษาให้แก่เด็กออกกลางคืน มีประสิทธิภาพ สำนักงาน กศน.จังหวัดกระบี่ ขอส่งข้อมูลการใช้ระบบนักเรียนออกกลางคืน และขอความอนุเคราะห์ท่านแจ้งหน่วยงานในสังกัด เพื่อดำเนินการในส่วนที่เกี่ยวข้องต่อไป

จึงเรียนมาเพื่อโปรดทราบ

ขอแสดงความนับถือ

(นายประวิตร หับเที่ยง)

ผู้อำนวยการสำนักงาน กศน. จังหวัดกระบี่

กลุ่มส่งเสริมการศึกษา

โทร. ๐-๗๕๖๑ ๑๗๓๓

โทรสาร ๐-๗๕๖๑-๑๓๐๔

<http://krabi.nfe.go.th>

ข้อมูลการเข้าใช้งานระบบนักเรียนออกกลางคืน สำหรับ (สำนักงานส่งเสริมการปกครองส่วนท้องถิ่นจังหวัดกระบี่)

เว็บไซต์ <http://203.172.142.141/e-student>

ลำดับที่	ชื่อโรงเรียน	ชื่อผู้ใช้	รหัสผ่าน	ตำบล	อำเภอ	จังหวัด
1	โรงเรียนเทศบาลคลองท่าส้มใต้	3081200201	3081200201			กระบี่
2	โรงเรียนเทศบาลตำบลอ่าวลึกใต้	3081200301	3081200301			กระบี่
3	โรงเรียนอนุบาลเทศบาลตำบลเขาพระยา	3081200401	3081200401			กระบี่
4	โรงเรียนบ้านช่องหลิ่ง	3081300101	3081300101			กระบี่
5	โรงเรียนอนุบาลอ่าวบาง	3081300102	3081300102			กระบี่
6	โรงเรียนอนุบาลบางเท่าแม่	3081300201	3081300201			กระบี่

คู่มือ การใช้โปรแกรมระบบฐานข้อมูลนักเรียนที่ออกกลางคัน

การใช้งานระบบฐานข้อมูลนักเรียนที่ออกกลางคัน

เลือกเปิด Web browser ดังนี้



โดยผ่านเว็บไซต์ <http://203.172.142.141/e-student> ดังภาพที่ 1 ให้ใส่ ชื่อผู้ใช้ และรหัสผ่าน เพื่อเข้าสู่ระบบฐานข้อมูลนักเรียนที่ออกกลางคัน \*\*\* กศจ.แต่ละจังหวัดเป็นผู้ควบคุมการใช้งาน โปรแกรมภายในจังหวัด (admin) กำหนด ชื่อผู้ใช้ และรหัสผ่าน ให้กับโรงเรียนแต่ละสังกัดภายใน จังหวัดนั้นๆ

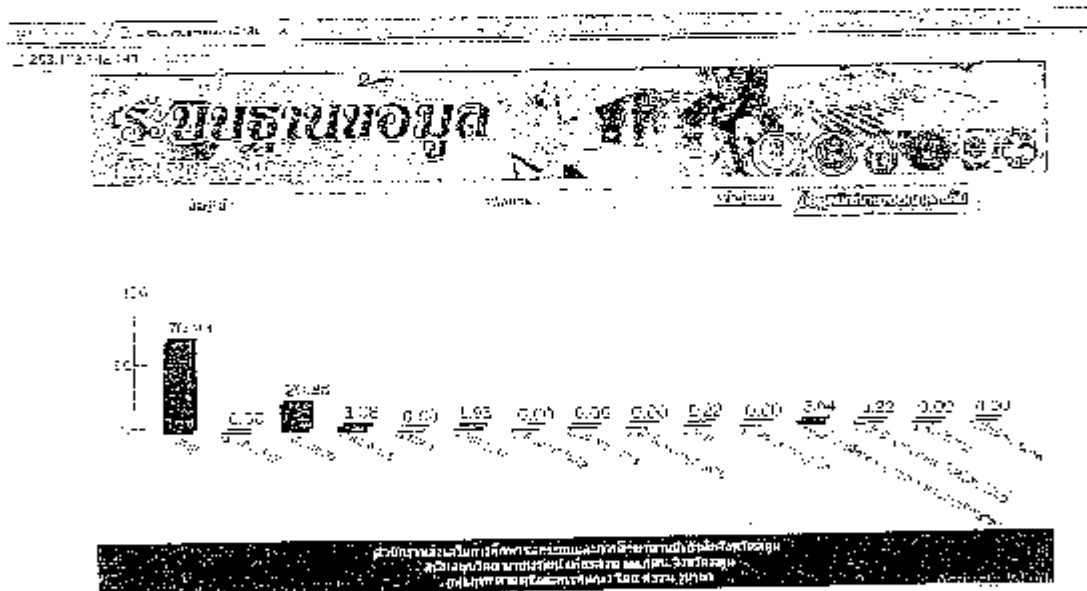

ภาพที่ 1 :



คู่มือการใช้งานระบบฐานข้อมูลนักเรียนต่อภาคฯ

เลือกเมนู เพิ่ม ดังภาพที่ 4 หากกรดยข้อมูลนักเรียนรายบุคคล เมื่อคีย์เสร็จแล้ว ให้กดที่ บันทึก เพื่อทำการบันทึกข้อมูล เมื่อทำการบันทึกเสร็จเรียบร้อยแล้ว ให้กดที่ ย้อนกลับ จะกลับไปดังภาพที่ 3 \*\*\*ในการเพิ่มข้อมูลจะต้องบันทึกโดยโรงเรียนหรือสถานศึกษาในสังกัดอื่นๆ ไม่ใช่ กศน. หรือที่ กศจ. มอบหมายให้เพิ่มได้

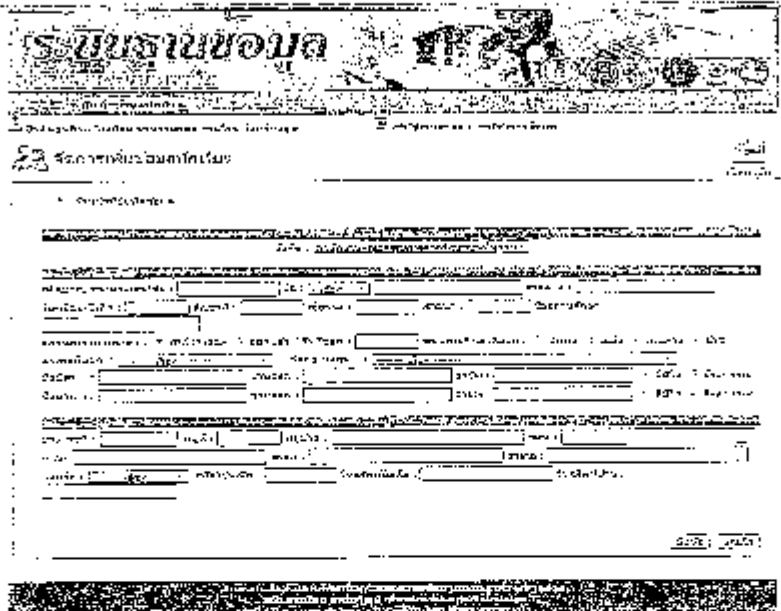

ภาพที่ 4

เลือกเมนู แก้ไข ดังภาพที่ 5 ทำการแก้ไขข้อมูลนักเรียนรายบุคคล เมื่อคีย์เสร็จแล้ว ให้กดที่ บันทึก เพื่อทำการบันทึกข้อมูล เมื่อทำการบันทึกเสร็จเรียบร้อยแล้ว ให้กดที่ ย้อนกลับ จะกลับไปดังภาพที่ 3

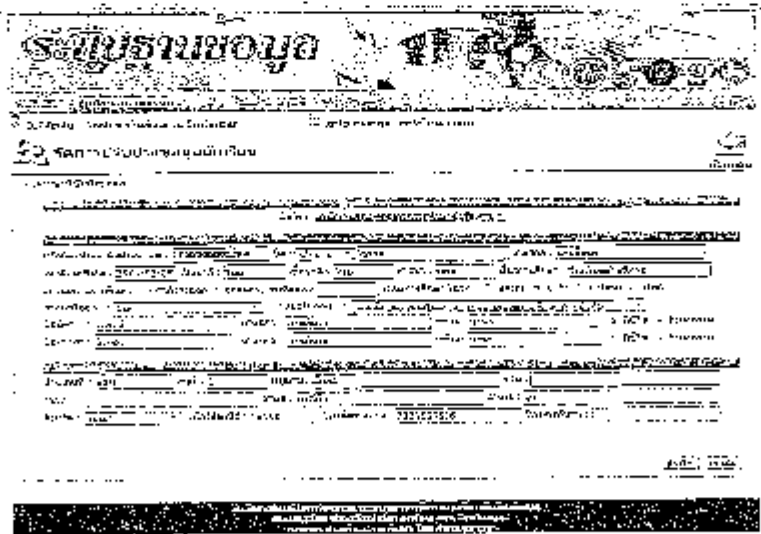

ภาพที่ 5

คู่มือ การใช้โปรแกรมระบบฐานข้อมูลนักเรียนศึกษาทางไกล

เลือกเมนู ดูข้อมูลหรือแสดงข้อมูล ดังภาพที่ 6 ทำการนุสตงข้อมูลนักเรียนรายบุคคล ให้กดที่ ย้อนกลับ จะกลับไปดังภาพที่ 3

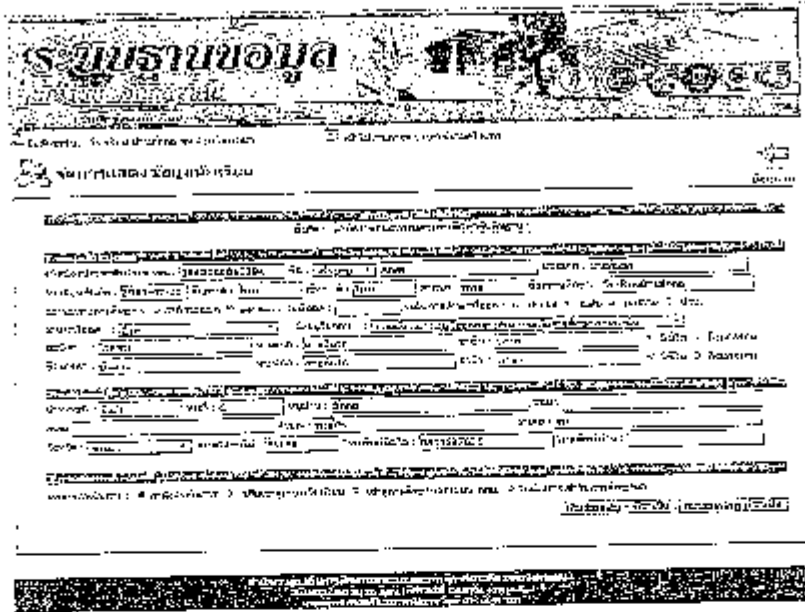

ภาพที่ 6

เลือกเมนู ลบข้อมูล ดังภาพที่ 7 จะมีการแจ้งเตือนว่าต้องการลบข้อมูลนี้ หรือไม่ ตกลง จะทำการ ลบข้อมูลนักเรียนรายบุคคล ให้กดที่ ตกลง จะกลับไปดังภาพที่ 3

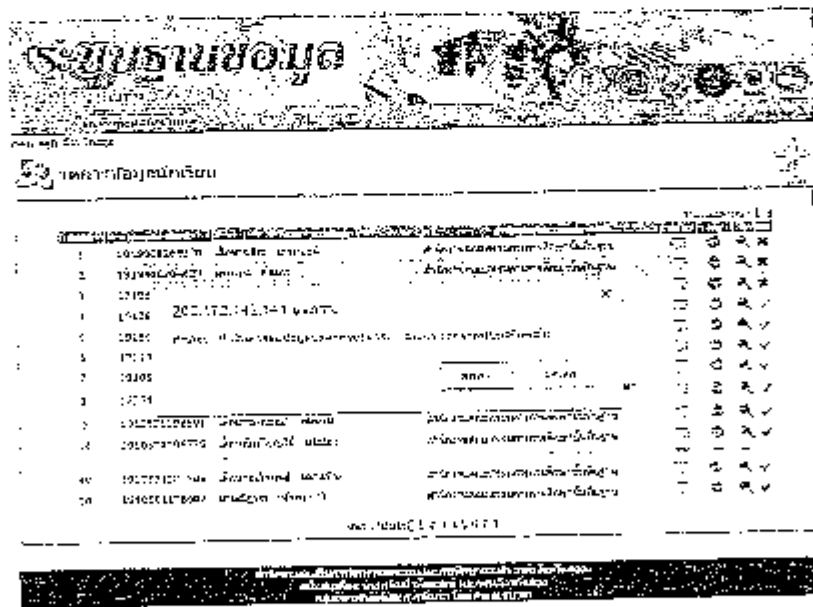

ภาพที่ 7

คู่มือ การใช้โปรแกรมระบบฐานข้อมูลนักเรียนที่ออกกลางคัน

สำหรับเจ้าหน้าที่ กคน ให้โดย ชื่อผู้ได้และรหัสผ่าน ใช้ รหัส กศน.จังหวัด กศน.อำเภอ กศน.ตำบล สามารถเข้าสู่ข้อมูล เติบโตส่วน กคน.ตำบลตั้งภาพที่ 8 เป็นรายชื่อของนักเรียนที่ออกกลางคันในตำบลนั้นๆ โดยเจ้าหน้าที่ หรือ ครู กศน. จะต้องออกไปติดตาม รายละเอียดจะสามารถ ดู หรือรายงานออกมาได้ ผลการติดตามการดำเนินงานเป็นเช่นไร ให้กลับมาแก้ไข แล้วบันทึก ดัง ภาพที่ 9

รหัสนักเรียน	ชื่อ-นามสกุล	ที่อยู่	สถานภาพ
1	1310100101001	บ้านวังใหม่ ตำบลวังใหม่	นักเรียน
2	1310100101002	บ้านวังใหม่ ตำบลวังใหม่	นักเรียน
3	1310100101003	บ้านวังใหม่ ตำบลวังใหม่	นักเรียน
4	1310100101004	บ้านวังใหม่ ตำบลวังใหม่	นักเรียน
5	1310100101005	บ้านวังใหม่ ตำบลวังใหม่	นักเรียน
6	1310100101006	บ้านวังใหม่ ตำบลวังใหม่	นักเรียน
7	1310100101007	บ้านวังใหม่ ตำบลวังใหม่	นักเรียน
8	1310100101008	บ้านวังใหม่ ตำบลวังใหม่	นักเรียน
9	1310100101009	บ้านวังใหม่ ตำบลวังใหม่	นักเรียน
10	1310100101010	บ้านวังใหม่ ตำบลวังใหม่	นักเรียน
11	1310100101011	บ้านวังใหม่ ตำบลวังใหม่	นักเรียน
12	1310100101012	บ้านวังใหม่ ตำบลวังใหม่	นักเรียน

ภาพที่ 8

โรงเรียน \_\_\_\_\_ จังหวัด \_\_\_\_\_

รหัสนักเรียน: \_\_\_\_\_

ชื่อ-นามสกุล: \_\_\_\_\_

ที่อยู่: \_\_\_\_\_

สถานภาพ: \_\_\_\_\_

วันที่บันทึก: \_\_\_\_\_

บันทึกโดย: \_\_\_\_\_

ภาพที่ 9



คู่มือ การใช้โปรแกรมระบบฐานข้อมูลนักเรียนที่ออกกลางคัน

คู่มือในส่วนนี้เป็น การเพิ่ม การแก้ไข การลบ การแสดงข้อมูล และผลการดำเนินงานของโปรแกรมระบบฐานข้อมูลนักเรียนที่ออกกลางคัน

จากภาพที่ 1 เมื่อกดที่ [ข้อมูลนักเรียน](#) รายงานข้อมูลประวัติที่อยู่นักเรียนออกกลางคัน โดยจะมี ช่องว่างให้เติมตามที่ต้องการ เช่น ชื่อ นามสกุล ตำบล อำเภอ จังหวัด การตั้งนิเวศงาน ลังกัด แล้ว คลิกที่ ค้นหา จะมีรายงานดังภาพ

แบบฟอร์มข้อมูลนักเรียน  
รายงานประวัติการเข้าเรียนของนักเรียนที่ออกกลางคัน  
โรงเรียนมัธยมศึกษาที่ ๒๖๖-๒๖๗ จังหวัดสุราษฎร์ธานี

ร.ร.	ประเภท	ชื่อ	นามสกุล	ตำบล	อำเภอ	จังหวัด	การตั้งนิเวศงาน	ลังกัด	ค้นหา
1	โรงเรียน	โรงเรียน	โรงเรียน	โรงเรียน	โรงเรียน	โรงเรียน	โรงเรียน	โรงเรียน	โรงเรียน
2	โรงเรียน	โรงเรียน	โรงเรียน	โรงเรียน	โรงเรียน	โรงเรียน	โรงเรียน	โรงเรียน	โรงเรียน
3	โรงเรียน	โรงเรียน	โรงเรียน	โรงเรียน	โรงเรียน	โรงเรียน	โรงเรียน	โรงเรียน	โรงเรียน
4	โรงเรียน	โรงเรียน	โรงเรียน	โรงเรียน	โรงเรียน	โรงเรียน	โรงเรียน	โรงเรียน	โรงเรียน
5	โรงเรียน	โรงเรียน	โรงเรียน	โรงเรียน	โรงเรียน	โรงเรียน	โรงเรียน	โรงเรียน	โรงเรียน
6	โรงเรียน	โรงเรียน	โรงเรียน	โรงเรียน	โรงเรียน	โรงเรียน	โรงเรียน	โรงเรียน	โรงเรียน
7	โรงเรียน	โรงเรียน	โรงเรียน	โรงเรียน	โรงเรียน	โรงเรียน	โรงเรียน	โรงเรียน	โรงเรียน
8	โรงเรียน	โรงเรียน	โรงเรียน	โรงเรียน	โรงเรียน	โรงเรียน	โรงเรียน	โรงเรียน	โรงเรียน
9	โรงเรียน	โรงเรียน	โรงเรียน	โรงเรียน	โรงเรียน	โรงเรียน	โรงเรียน	โรงเรียน	โรงเรียน
10	โรงเรียน	โรงเรียน	โรงเรียน	โรงเรียน	โรงเรียน	โรงเรียน	โรงเรียน	โรงเรียน	โรงเรียน
11	โรงเรียน	โรงเรียน	โรงเรียน	โรงเรียน	โรงเรียน	โรงเรียน	โรงเรียน	โรงเรียน	โรงเรียน
12	โรงเรียน	โรงเรียน	โรงเรียน	โรงเรียน	โรงเรียน	โรงเรียน	โรงเรียน	โรงเรียน	โรงเรียน
13	โรงเรียน	โรงเรียน	โรงเรียน	โรงเรียน	โรงเรียน	โรงเรียน	โรงเรียน	โรงเรียน	โรงเรียน
14	โรงเรียน	โรงเรียน	โรงเรียน	โรงเรียน	โรงเรียน	โรงเรียน	โรงเรียน	โรงเรียน	โรงเรียน
15	โรงเรียน	โรงเรียน	โรงเรียน	โรงเรียน	โรงเรียน	โรงเรียน	โรงเรียน	โรงเรียน	โรงเรียน
16	โรงเรียน	โรงเรียน	โรงเรียน	โรงเรียน	โรงเรียน	โรงเรียน	โรงเรียน	โรงเรียน	โรงเรียน
17	โรงเรียน	โรงเรียน	โรงเรียน	โรงเรียน	โรงเรียน	โรงเรียน	โรงเรียน	โรงเรียน	โรงเรียน
18	โรงเรียน	โรงเรียน	โรงเรียน	โรงเรียน	โรงเรียน	โรงเรียน	โรงเรียน	โรงเรียน	โรงเรียน
19	โรงเรียน	โรงเรียน	โรงเรียน	โรงเรียน	โรงเรียน	โรงเรียน	โรงเรียน	โรงเรียน	โรงเรียน
20	โรงเรียน	โรงเรียน	โรงเรียน	โรงเรียน	โรงเรียน	โรงเรียน	โรงเรียน	โรงเรียน	โรงเรียน

หน้า (100) 1 11 12 13 14 15 16 17 18 19 20 21 22

ภาพที่ 10